

生コンクリート価格スライド表

2026 年 4 月 改定

神奈川西部生コン協同組合

〒256-0812 神奈川県小田原市国府津 2494 番地 4

電 話 0465-47-8831

FAX 0465-47-8841

当組合は、P L 保険に加入しております。

【目次】

【 A：普通・高強度コンクリート】	1
A-1 AE 減水剤使用	
A-2 高性能 AE 減水剤使用	スランプ管理
A-3 高性能 AE 減水剤使用	スランプフロー管理
【 B：モルタル】	4
B-1 モルタル	
B-2 高強度用モルタル	
【 C：舗装コンクリート】	
【 D：水中不分離コンクリート割増費用】	
【 E：出荷前キャンセル料金】	
【 F：出荷後キャンセル料金】	5
【 G：その他各種手数料】	5～6
【生コンクリート代行試験手数料】	6
【構造体強度補正值 28S91 の適用期間】	7
山岳料金・組合指定特別価格対象地区（案内地図）	8
【組合員工場配置図】	9
【組合員所在地】	10

小田原市・南足柄市・秦野市・中郡(大磯町・二宮町)
足柄上郡(松田町・開成町・大井町・山北町・中井町)

24,000 円/ m³ 【18-18-20(25)N】

足柄下郡（箱根町）27,500 円/ m³ 【18-18-20(25)N】
（湯河原町・真鶴町は+2,000 円/ m³）

スライド価格は基準配合（18-18）価格への加算額を表示しております。

【A：普通・高強度コンクリート】

A-1：AE減水剤使用

普通セメント

(単位：円/ m³)

呼び強度	普通 (28 日)		呼び強度	普通 (28 日)	
	21 cm	18 cm以下		21 cm	18 cm以下
18 以下	400	0	33	—	※2,700
21	※800	500	36	—	※3,400
24	※1,200	1,000	(39)	—	※3,600
27	※1,800	1,600	40	—	※3,900
30	※2,400	2,200			

注 1 () の呼び強度は、JIS規格外品

注 2 ※印は、単位水量の指定事項により各工場にお問い合わせください。

その他のセメント

同強度価格に加算

(単位：円/ m³)

高炉セメント B 種 (28 日)	18N-24N +200	27N-33N +300	36N-40N +400	
高炉セメント B 種 (56 日・91 日)	18N-24N +50	27N-33N +150	36N-40N +300	
中庸熱セメント (28 日)	21N 以下 +1,100	24N-27N +1,300	30N-33N +1,500	36N-40N +1,700
中庸熱セメント (56 日・91 日)	21N 以下 +1,000	24N-27N +1,200	30N-33N +1,400	36N-40N +1,600
早強セメント (7 日)	21N 以下 +1,200	24N-27N +1,600	30N-33N +1,800	36N-40N +2,000

A-2：高性能AE減水剤使用 スランプ管理

普通セメント

(単位：円/m³)

呼び強度	普通 (28 日)		呼び強度	普通 (28 日)	
	23 cm	21 cm以下		23 cm	21 cm以下
27	—	2,500	50	8,100	7,600
30	—	3,100	51	8,300	7,800
33	—	3,700	52	8,600	8,100
36	—	4,200	53	8,800	8,300
39	—	4,800	54	9,100	8,600
40	—	5,100	55	9,500	8,900
42	—	5,600	56	9,700	9,200
45	6,700	6,300	57	10,000	9,400
46	7,000	6,600	58	10,300	9,700
47	7,200	6,800	59	10,500	9,900
48	7,500	7,100	60	10,800	10,200
49	7,800	7,300			

注 工場によっては出荷不可能な製品もありますので、予め各工場にお問い合わせください。

その他のセメント

同強度価格に加算

(単位：円/m³)

高炉セメント B 種 (28 日)	27N-33N +300	36N-40N +400	42N-50N +600	51N-60N +800
高炉セメント B 種 (56 日・91 日)	27N-33N +100	36N-40N +200	42N-50N +300	51N-60N +500
中庸熱セメント (28 日)	27N-33N +1,500	36N-40N +1,600	42N-50N +1,800	51N-60N +2,000
中庸熱セメント (56 日・91 日)	27N-33N +1,200	36N-40N +1,300	42N-50N +1,500	51N-60N +1,700
早強セメント (7 日)	27N-33N +1,800	36N-40N +2,000	42N-49N +2,500	50N-55N +3,000

A-3：高性能AE減水剤使用 スランプフロー管理

普通セメント

(単位：円/m³)

呼び 強度	普通 (28 日)				呼び 強度	普通 (28 日)			
	50 cm	55 cm	60 cm	65 cm		50 cm	55 cm	60 cm	65 cm
40	7,400	7,600	7,800	8,000	55	10,400	10,600	10,800	11,000
42	7,800	8,000	8,200	8,400	56	10,600	10,800	11,000	11,300
45	8,400	8,600	8,800	9,000	57	10,900	11,100	11,300	11,500
46	8,600	8,800	9,000	9,200	58	11,100	11,300	11,500	11,800
47	8,800	9,000	9,200	9,400	59	11,400	11,600	11,800	12,000
48	9,000	9,200	9,400	9,600	60	11,600	11,800	12,000	12,300
49	9,200	9,400	9,600	9,800	61	11,900	12,100	12,300	12,500
50	9,400	9,600	9,800	10,000	62	12,100	12,300	12,500	12,800
51	9,600	9,800	10,000	10,200	63	12,400	12,600	12,800	13,000
52	9,800	10,000	10,200	10,400	64	12,600	12,800	13,000	13,300
53	10,000	10,200	10,400	10,600	65	12,900	13,100	13,300	13,500
54	10,200	10,400	10,600	10,800					

注 工場によっては出荷不可能な製品もありますので、予め各工場にお問い合わせください。

その他のセメント

同強度価格に加算

(単位：円/m³)

中庸熱セメント (28 日)	40N-48N +1,500	49N-55N +1,600	56N-60N +1,800	61N-65N +2,000
中庸熱セメント (56 日・91 日)	40N-48N +1,200	49N-55N +1,300	56N-60N +1,500	61N-65N +1,700

【B：モルタル】

スライド価格は基準配合（18－18）価格への加算額を表示しております。

B-1 モルタル

（単位：円/㎡）

配 合	普 通	早 強
1：1 モルタル	14,000	17,000
1：2 モルタル	8,000	10,000
1：3 モルタル	6,500	8,000
1：4 モルタル	5,000	6,000
1：5 モルタル以下	4,000	5,000
吹き付けモルタル	同配合価格＋3,000	

注 上記以外の配合は別途単価で相談願います。

B-2 高強度用モルタル

（単位：円/㎡）

品 種	価 格
普通セメント	同一水セメント比コンクリート価格＋5,500
高炉セメントB種	同一水セメント比コンクリート価格＋5,800
中庸熟セメント	同一水セメント比コンクリート価格＋6,500

【C：舗装コンクリート】

スライド価格は基準配合（18－18）価格への加算額を表示しております。

（単位：円/㎡）

呼び強度	普 通	早 強
曲げ4.5	3,500	5,000
1 DAYPAVE	要相談	

注 工場によっては出荷不可能な製品もありますので、予め各工場にお問い合わせください。

【D：水中不分離コンクリート割増費用】

1 回の打設数量	割 増 費 用
1 ㎡～4 ㎡迄	基本費用一式 60,000 円
4 ㎡超～12 ㎡迄	4 ㎡迄の費用一式 60,000 円 ＋ 4 ㎡超の納入数量（㎡）× 6,000 円
12 ㎡超	12 ㎡迄の費用一式 108,000 円 ＋ 12 ㎡超の納入数量（㎡）× 4,000 円

注1 使用する混和剤（主剤・助剤）は支給願います。その他の材料費、投入費用は別途とします。

注2 残コン処理は含まれておりません。現場にて処理をお願い致します。

注3 工場によっては出荷不可能な製品もありますので、予め各工場にお問い合わせください。

【E：出荷前キャンセル料金】

- ・ 出荷予定日の前日、11 時以降（当日も含む）に 20 ㎡以上のキャンセル（1 現場単位）を対象とします。
- ・ 出荷予定日の前日、11 時以降（当日も含む）に 20 ㎡以上の予定数量の減少（1 現場単位）を対象とします。

出荷キャンセル数量及び減少数量	キャンセル料金
20 ㎡以上～50 ㎡未満	200,000 円
50 ㎡以上～100 ㎡未満	300,000 円
100 ㎡以上～300 ㎡未満	600,000 円
300 ㎡以上～500 ㎡未満	800,000 円
500 ㎡以上	1,000,000 円

（前日とは工場の 1 営業日前を指します。）

* 出荷前キャンセル料は不課税となります。

注 20 ㎡未満においても庸車のキャンセル料が発生し、用意していた車両が他の現場に回せない等、工場が一方的にその全ての負担を負わなければならない状況に陥った場合は、その損害の全部もしくはその一部を請求させていただきます。

【F：出荷後キャンセル料金】

(単位：円/㎡)

適 用 対 象	キャンセル料金
注文した生コンクリートの受け入れキャンセル 1.0 ㎡につき	25,000 円

- 一部荷下ろしして残った「戻りコン」と、全く荷下ろししなかった「戻りコン」の両方が対象です。
「戻りコン」については目視にて数量確認し、1 ㎡未満を切り捨てた数量でご請求させていただきます。
- 出荷後キャンセル料金の対象となった生コンクリートには、製品代が発生します。

【G：その他各種手数料】

特殊配合

条 件	価 格
流動化コンクリート（ベース配合修正）	同強度価格＋ 300 円/㎡
杭及び連続壁コンクリート	同強度価格＋ 200 円/㎡
豆砂利コンクリート	同強度価格＋1,500 円/㎡
半砂利コンクリート	同強度価格＋1,300 円/㎡
エアーモルタル	同強度価格＋2,000 円/㎡
吹付けコンクリート	同強度価格＋3,000/㎡
石灰碎石指定割増	別途打ち合せをお願いします。
膨張材・防水材（剤）・その他特殊混和剤	材・工とも現場支給をお願いします。
特殊コンクリート手数料（ファイバー・顔料等）	別途打ち合わせをお願いします。

運搬・工法

条 件		価 格
ブロックコンクリート割り増し(消波ブロック及び漁礁)		同強度価格+600 円/ m ³
スリップフォーム工法対応		同強度価格+3,000 円/ m ³
山岳料金 （組合指定地域） P8 参照		同強度価格+2,000 円/ m ³
組合指定特別価格対象地区 P8 参照 西湘バイパス石橋 IC 以西（小田原市根府川、米神、江ノ浦）		小田原単価+2,000 円/ m ³
高速道路本線上割増 （有料代別途）		+3,000 円/ m ³
工場渡し		同強度価格▲1,000 円/ m ³
現場拘束料金（現場到着後 60 分を経過した場合）		1 台当たり 30 分毎 3,000 円
小型車指定割増（4 t ～8 t 車）		+3,000 円/ m ³
ポンプ用通しモルタル	0.5 m ³	+6,500 円/台
	1.0 m ³	+4,000 円/台
大型車小口空積割増	3.0 m ³ 以下	+2,000 円/台
	2.0 m ³ 以下	+4,000 円/台
	1.0 m ³ 以下	+6,000 円/台
小型車小口空積割増	1.25 m ³	+2,000 円/台
	1.0 m ³	+4,000 円/台
	0.75 m ³ 以下	+6,000 円/台

注 小型指定割増について、2 t・3 t 車は別途お問い合わせください。

出荷時間・営業日

条 件		価 格
継続出荷	継続：工場発 18：00～	同強度価格+5,000 円/m ³
夜間出荷及び 早朝出荷	夜間：工場発 20：00～6：00	出荷可能工場へ別途ご相談をお願いします。
	早朝：工場発 6：00～7：30	
休日出荷割増		別途ご相談をお願いします。

その他

水運搬（大型・小型）	14,000 円/台
ポンプ車洗浄	対応可能工場へ別途ご相談をお願いします。

注 上記に該当しない場合は別途ご相談願います。

【生コンクリート代行試験手数料】

試し練り

	試験項目		単位	単価（円）
試し練り	スランプ、空気量 塩化物含有量、供試体 6 本	圧縮	一式	30,000
		曲げ	一式	60,000

※ J I S 認証外品も同様と致します。

※ 上記以外の試験の依頼は別途協議させて頂き、追加価格になります。

代行試験

	試験項目	単位	単価（円）
圧縮強度	スランプ、空気量、塩化物含有量、試験体 6 本	一式	30,000
曲げ強度	スランプ、空気量、塩化物含有量、試験体 6 本	一式	60,000

追加料金

	試験項目	単位	単価（円）	
			圧縮	曲げ
試験代行	スランプ	1 回	1,000	1,000
	空気量	1 回	1,000	1,000
	供試体採取	3 本（1 組）	3,000	12,000
	塩化物含有量	1 回	2,000	2,000
	供試体端面処理	3 本（1 組）	3,000	—
	圧縮強度試験	3 本（1 組）	3,000	—
	曲げ強度試験	3 本（1 組）	—	12,000
	単位水量試験（現場）	一式	25,000	25,000
	単位水量試験（工場）	一式	15,000	15,000
	運賃※4	1 回	2,000	2,000

※1 現場に試験担当員常駐等は別途費用が発生いたします。

※2 上記以外のコンクリート試験をご依頼の場合は、別途協議させて頂きます。

※3 上記料金には消費税は含まれていません。

※4 運賃（供試体の現場回収、供試体の現場搬入）の際、発生します。

■適用地区：小田原市・南足柄市・秦野市・足柄上郡・中郡 ※気象観測地点：神奈川県小田原市気象庁観測点

セメントの種類 補正值S	構造体強度補正值 28S ₉₁ の標準値 (N/mm ²)		
	3	6	6
早強ポルトランドセメント	$5 \leq \theta$ 9/4~7/18	$0 \leq \theta < 5$ —	$25 \leq t$
普通ポルトランドセメント	$8 \leq \theta$ 2/25~7/18・9/4~11/28	$0 \leq \theta < 8$ 11/29~2/24	7/19~9/3
高炉セメント B種	$13 \leq \theta$ 3/30~7/18・9/4~10/26	$0 \leq \theta < 13$ 10/27~3/29	
中庸熱ポルトランドセメント	$8 \leq \theta$ 3/18~7/18・9/4~11/7	$0 \leq \theta < 8$ 11/8~3/17	
低熱ポルトランドセメント	$13 \leq \theta$ 3/18~7/18・9/4~10/20	$0 \leq \theta < 13$ 10/21~3/17	

※ 1 θ が 5℃未滿になる期間はない。

測定期間 2006~2015

■適用地区：足柄下郡箱根町

※気象観測地点：箱根町消防署（気象年報による）

セメントの種類 補正值S	構造体強度補正值 28S ₉₁ の標準値 (N/mm ²)		
	3	6	6
早強ポルトランドセメント	$5 \leq \theta$ 3/2~7/26・8/22~11/24	$0 \leq \theta < 5$ 11/25~3/1	$25 \leq t$
普通ポルトランドセメント	$8 \leq \theta$ 3/25~7/26・8/22~11/7	$0 \leq \theta < 8$ 11/8~3/24	7/27~8/21
高炉セメント B種	$13 \leq \theta$ 4/26~7/26・8/22~10/10	$0 \leq \theta < 13$ 10/11~4/25	

寒中コンクリート工事期間（日平均気温4℃以下）：12/11~3/12

■適用地区：湯河原・真鶴

※気象観測地点：熱海市網代気象庁観測点

セメントの種類 補正值S	構造体強度補正值 28S ₉₁ の標準値 (N/mm ²)		
	3	6	6
早強ポルトランドセメント	$5 \leq \theta$ 1/1~7/7・9/10~12/31	$0 \leq \theta < 5$ —	$25 \leq t$ —
普通ポルトランドセメント	$8 \leq \theta$ 2/11~7/6・9/10~12/14	$0 \leq \theta < 8$ 12/15~2/10	$25 \leq t$
高炉セメント B種	$13 \leq \theta$ 3/24~7/6・9/10~11/6	$0 \leq \theta < 13$ 11/7~3/23	7/7~9/9

測定期間 2007~2017

[注] 1. 表中の θ は、コンクリートの打込みから28日までの期間の予想平均気温（℃）

上記期間はあくまで標準期間であり、補正適用期間の採用は、施工者様の責任決定事項となります。

2. 表中の t は、平年値（℃）



山岳料金



組合指定特別価格対象地区

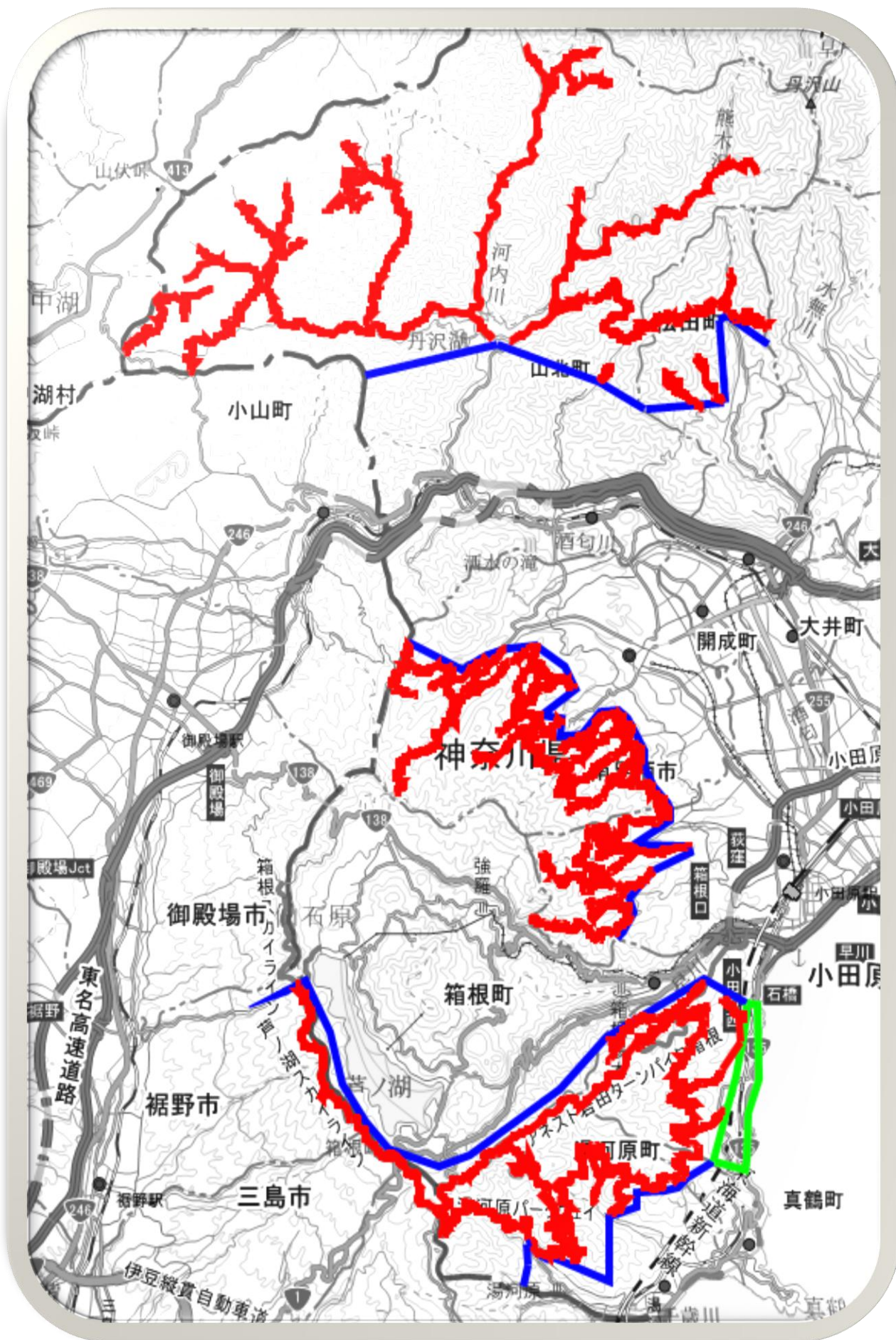

【組合員工場配置図】

OS有限責任事業組合

小田原生コン株式会社・西湘コンクリート株式会社 製造受託工場

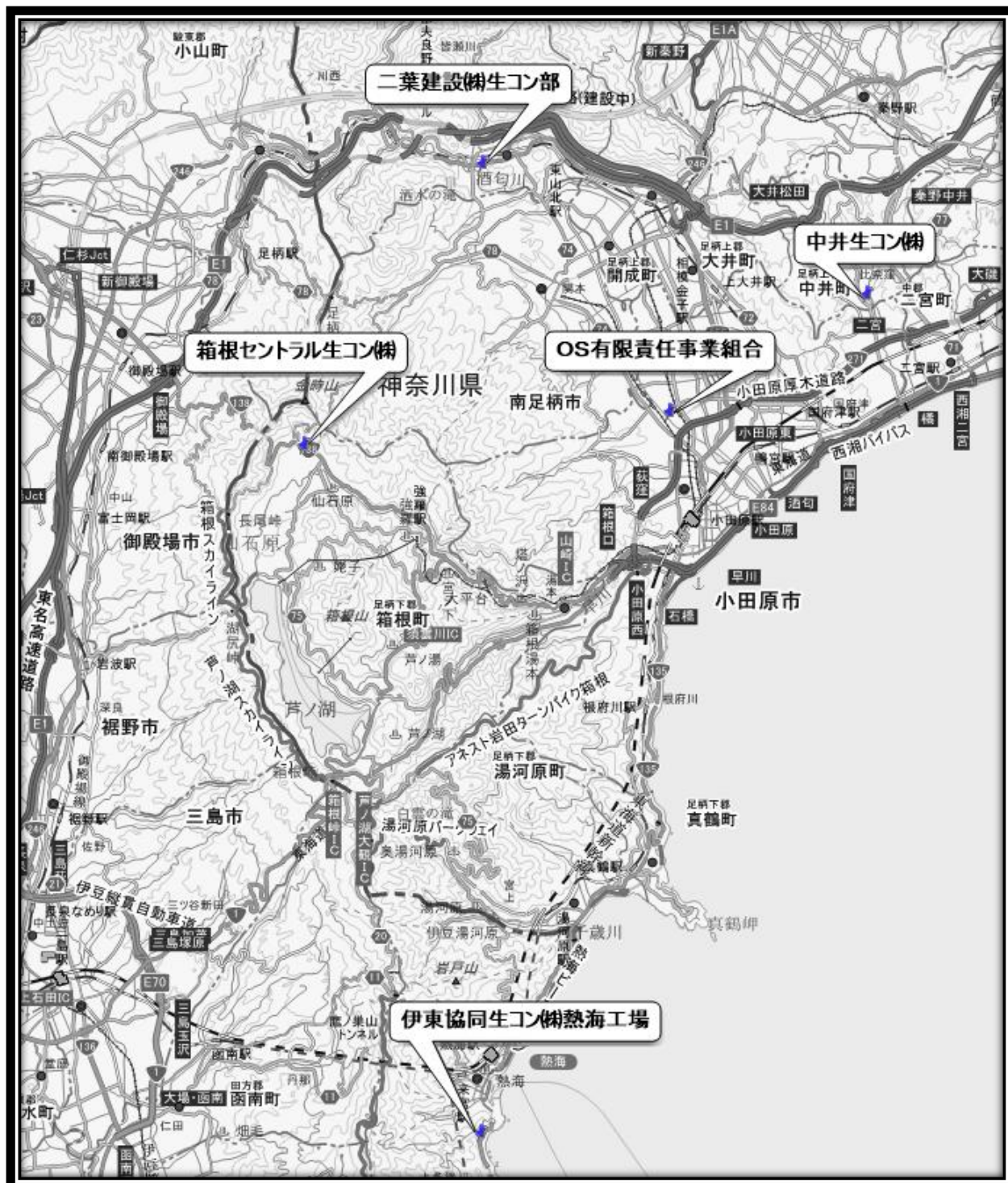

【組 合 員 所 在 地】

小田原生コン 株式会社

〒250-0854 神奈川県小田原市飯田岡 341
TEL 0465-36-1204 FAX 0465-36-1208
製造委託先工場 OS有限責任事業組合

二葉建設 株式会社 生コン部

〒258-0113 神奈川県足柄上郡山北町山北 3090-4
TEL 0465-75-0738 FAX 0465-43-6818

箱根セントラル生コン 株式会社

〒250-0631 神奈川県足柄下郡箱根町仙石原 1141
TEL 0460-84-7722 FAX 0460-84-8698

伊東協同生コン 株式会社 熱海工場

〒413-0033 静岡県熱海市熱海 1993
TEL 0557-52-6082 FAX 0557-86-1117

中井生コン 株式会社

〒259-0141 神奈川県足柄上郡中井町遠藤 144
TEL 0465-81-0285 FAX 0465-81-0284

西湘生コンクリート 株式会社

〒250-0854 神奈川県小田原市飯田岡 341
TEL 0465-46-6410 FAX 0465-46-6415
製造委託先工場 OS有限責任事業組合

土曜日・日曜日・祝日は休日とさせていただきます。

※その他、年末年始・ゴールデンウィーク・お盆休み 等は、各工場の営業カレンダーによりますので、別途ご確認下さい。